20:22

Musée

Musee

KOBE　WELCOME　Beautician

神戸市内で美容室８店舗・マツエクサロン１店舗・ネイルサロン１店舗を展開しています。　心も技術も成長できる環境です。　わたしたちといっしょに美容を楽しみましょう！
https://musee777.com

Musée
HAIR & MAKE

Owner Message

Museeはお客様を大切にするサロン

ミュゼは、『美容を通じてたくさんの方々にお役に立ちたい』をモットーに、スタッフが好きな技術・得意な技術を提供しているサロンです。シャンプースパでお客様に喜びを提供したい人、カット技術やカラーデザインを得意としている人、ネイル・まつエク専門で働きたい人等々、美容が好きな人たちがたくさん集まったサロンです。スタッフはみんな優しく、親切・丁寧な人達がいっぱい。だから店内は、いつも明るく楽しい雰囲気が漂うサロンです。

有限会社セブンスターフェスティバル　代表取締役　丸山 隆三

RECRUIT

勤務地	三宮・神戸市北区
募集内容	美容師・アイリスト（美容師とアイリストの兼用可）
初任給	21万＋住宅手当（1万円）
	≪含まれるお金≫社会保険料 / 教育費（5000円）/ 親睦会費（5000円）
営業時間	9:00〜19:00　8:00勤務開始（勤務前後のレッスン有り）
待遇	昇給（業績に応ずる）・賞与（業績に応ずる）
諸手当	交通費支給
福利厚生	社会保険完備 / 社員旅行 / 講習補助制度 / 出産＆育休暇制度 / 奨学金補助制度
休暇	月曜日と第2・3火曜日（12月のぞく） 有休休暇10日 / 慶弔

社内、社外のレッスンサポートに使われます。1年目は外部講習費が無料になるので自分の学びたい分野がとことん学べます。2年目以降は会社が半額負担してくれます。

社員旅行や忘年会などの行事や冠婚葬祭に使われます。

会社概要

会社名	有限会社セブンスターフェスティバル
本社	〒651-1302 兵庫県神戸市北区藤原台中町2-2-4
代表者	丸山 隆三
創業	1995年7月7日
店舗数	7店舗＋フランチャイズ2店舗
従業員数	31名（パートスタッフ含む）
WEB	https://musee777.com

採用までの流れ

1. **サロン見学＆会社説明会**
   随時募集しております。まずはお電話で気軽にご連絡ください。
2. **サロン体験または面接**
   サロンで実際に体験もできます。いきなり面接もOK！
3. **合否連絡**
   面接後、1週間以内にご連絡させて頂きます。合格の場合、ミュゼの仲間入り！

ご応募・お問い合わせ

078-981-3200

担当：ミュゼ本店　大原

このパンフレットをお持ちの方への

SPECIAL!

スペシャル特典

美容　カット・カラー・トリートメント　**無料**（要予約）

まつ毛　①マツエク120本まで　②パリジェンヌ　③まつ毛パーマ ※リュバン店のみ　お好きなメニュー　**無料**（要予約）

Staff
スタッフ

ミュゼには個性ゆたかなスタッフがいっぱい

全国大会
ストリートカット４位！
資生堂の外部講師も
務めるクリエイター

朝倉 康行　美容師歴 21 年

Q. 得意な技術　カット・ハイトーンカラー
Q. 受賞歴
全国大会ストリートカット４位　入賞何回か
神戸フェスコピーカット優勝２回　他多数入賞
Q. ミュゼってどんな会社？　人を大切にする会社

シャンプー大会での
優勝歴アリ！
ミュゼの
美容番長★

Seina　入社６年目

Q. 得意な技術
マッサージシャンプー、ヘッドスパ、デザインカット
Q. 受賞歴　シャンプーコンテスト２年連続優勝
神戸フェス ベーシックカット２位
Q. ミュゼってどんな会社？
お客様やスタッフへの想いが強い

ピュアなハートと
ひたむきな
向上心で
めきめき成長中！

駒井聖夏　入社２年目

Q. 得意な技術　シャンプー、ヘッドスパ
Q. 受賞歴　神戸フェス アップスタイル３位
Q. 入社したきっかけ
サロン実習に行った時のスタッフの仲の良さ
Q. ミュゼってどんな会社？
アットホームでフレンドリー

ミュゼの仲間たちの出身校一覧　神戸理容美容専門学校／神戸ベルェベル美容専門学校／高津理容美容専門学校／大阪美容専門学校 など

Total beauty
トータルビューティ

すき！ やりたい！ ができる ミュゼのトータルビューティー

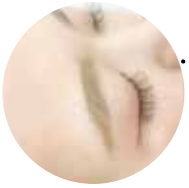

マツエク
ミュゼではアイリストとしても働けます。もちろん美容師とアイリストとの両立も!!

着付け
成人式などの冠婚葬祭で活躍☆スタッフはもちろん、パート、アイリスト、保母さんも着付けレッスンを受けて活躍中！

リラクゼーション
体の軸から健康に。

脱毛

エレクトロ＋痩身

ヘッドスパ
シャンプーコンテストでは毎回優勝!!

メイク＆セット
トータルビューティーにはかかせないメイクとセット。撮影や成人式、お客様へのアドバイスなど幅広く提案。お客様にワンポイントアドバイスできるステキな美容師に♪

Support
サポート

ミュゼ独自のうれしいサポート

働くママさんサポート

≪託児室≫出産後も子育てしながら楽しく働けるサポート。ベテラン保育士さん達が安心、安全にお預かりいたします。
スタッフ価格1ヶ月￥5000こちらもうれしいサポート♥

スタッフのキレイもサポート

働くスタッフ自身の“キレイ！似合う！おしゃれ♪”をサポート。
スタッフ特別価格で多様なメニュー施術を受けられます♪

“自分らしく”をサポート

美容師としてはもちろん、その他にもすきな分野、やりたい事もできる！リラクゼーションメニューや、撮影、アイリスト、コンテスターにもなれちゃう！ミュゼであなたのやりたいこと、どんどん叶えてくださいね！

ボクも自分の
ウリを活かして
活躍できるように
なりました！

Curriculum
カリキュラム

わくわく♡

ミュゼは確実に“成長”できる！

2年でデビューできるカリキュラム制度☆

入社
START

4月
シャンプー

5月
カラー
塗布

いよいよ
カットレッスン
開始！

アイロン
ブロー

刈り上げ基本
シザー開閉

7月
ヘッドスパ

カリキュラムレッスンは
週２日♪

9月
ヘア
セット

カラー
モデル

基本土日は
レッスンなし！

2年目
実際に人頭での
モデル練習

スタイルカット
ウイッグ作成

人頭での
モデルカット

先輩たちが
しっかり
サポート！

デビューまで
あと少し！

モデルカット
60名達成！

スタイリスト
デビュー！

目指せ！
愛され売れっ子
美容師♬

Eyelist
アイリスト

マツエク　アイメイク　アイブロウ

アイコーディネーター採用拡大！！

スタイリスト兼
アイリストとして活躍中！

丸山 恵里衣

スタイリストとして働いている中でマツエクにも興味をもち、社内のスクールで学び、アイリストとしても活躍しています。ミュゼは興味のある分野にどんどんチャレンジすることができるので、自分の可能性が広がりますよ！

BEFORE

AFTER

自分らしさを伸ばせる環境です

前西 彩加

自分らしく働ける職場を探してる中で友人の紹介でミュゼと出会いました。自分のキャリアを活かせる事、そしていろんなことにチャレンジすることができる社風に魅力を感じ入社しました。社内のスタッフのほとんどが美容師さんですが、スタイリスト・アイリストの垣根なく関わってもらえ、お互いにサポートし合える社風は素敵だと感じています。

SDG's
エスディージーズ

自社開発！

ミュゼは 体にいいもの・地球に優しいもの を提供しています

ミュゼオリジナルシャンプーは、シャワーで流してから48時間以内に99.9%が水に戻る、とても環境にやさしいシャンプー。そういった、体にも地球にもやさしい商品たちの開発のはじまりは、"スタッフの改善されない手荒れをなんとかしたい"という想いから。今では多くの人たちに愛される商品たちとなっています。

本当にいいものなので
自信をもっておすすめ
しています！

オリジナル商品は、シャンプーやトリートメント、オールインワンゲルクリーム、アウトバストリートメント、レジスタローション、オーガニックオイル、オーガニック成分100%のシャンプーなど多数。

Community
地域貢献活動

美容を通じてしあわせ創り

ミュゼは 街をもっと 盛り上げたい！

ミュゼの原点は、阪神大震災のボランティア活動。美容を通じて地域のお役にたてるよう、
さまざまな活動に取り組んでいます。

北神戸コレクション

赤い羽根募金

神戸電鉄親善大使

地域の施設PRお手伝い

北神急行イメージガール

令和フェスティバル

地域特産品PRお手伝い

24時間TVチャリティー

情報誌の発行

ミュゼ SHOP MAP

イオン神戸北&
神戸三田アウトレット

道の駅 神戸フルーツ・フラワーパーク大沢&神戸おとぎの国

上質&カジュアルサロン

ソラ店

道場南口駅より徒歩8分

至 三田

道場南口

二郎いちご

マツエク・エステもできる
プライベートサロン

ループス店

田尾寺駅より徒歩5分

1F

田尾寺

託児室あり！
家族で通えるヘアサロン！

パレット店

ネイルも併設♡

田尾寺駅より徒歩3分

ミュゼ本社ビル

着付け・脱毛・エステ・マッサージetc.
美のトータル
ビューティーサロン

ミュゼ本店

岡場駅より徒歩3分

岡場

ミュゼの歴史

平成7年7月7日 ミュゼ本店OPEN

「地域の方々のお役に立ちたい」。同年1月17日に起こった阪神大震災のボランティア活動がミュゼの原点です。

平成13年10月20日 パレット店 OPEN
平成15年10月10日 レーヴ店 OPEN
平成17年10月20日 ソラ店 OPEN
平成17年11月2日 アクト店 OPEN
平成23年5月25日 ループス店 OPEN
平成23年8月25日 本社ビル 完成
平成23年10月7日 第1回北神戸コレクション開催
平成29年2月3日 ナゴミ店 OPEN
令和元年8月25日 ニコ店 OPEN
令和3年2月19日 リュバン店 OPEN

五社

神戸電鉄有馬線

一人ひとりに寄り添った
隠れ家サロン！

レーヴ店

有馬温泉駅より徒歩1分

2F

有馬温泉

有馬温泉

谷上駅より徒歩1分

プライベート空間で
まつ毛を美しく！

2F **リュバン店**

1F **ナゴミ店**

お洒落な隠れ家サロン

谷上

穴甲山

箕谷

ヘッドスパが自慢♪

女性による女性の
ためのヘアサロン！

2F

アクト店

北鈴蘭台駅より徒歩1分

北鈴蘭台

オシャレな
女子&男子が
集まるサロン

ニコ店

三ノ宮駅より徒歩5分

三ノ宮

王子動物園

南京町

新開地

神戸ポートタワー

ミュゼのホームページ

https://musee777.com