神戸市北区・三田エリアのビューティーマガジン

Musee Picture book

ミュゼ図鑑

vol.3

2021.SUMMER

TAKE FREE

お客様の喜びが私達の喜び…

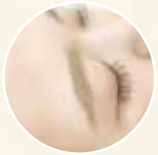

美容室にはさまざまなお客様が来店くださいます。
お話好きな方、おしゃれが好きな方、物静かな方など十人十色。
美容師にとって、お客様と良い関係を築き、リピートしていただけることが大切と考えています。
そのためにコミュニケーションを大切と考え、お客様をよく知ることで信頼関係が深まり、感性、感覚のやりとりにより、お客様の「してほしい」を実現でき、お客様に喜んでいただければという想いで施術させていただいています。
美容師が『こうだ！』と思っても、お客様も同じとは限りません。
私達は、お客様の気持ちを尊重し、

お客様の『なりたい』にお応えさせていただきます。

・お客様の『ご要望』を親身になってお伺いします。
・ご要望に合わせて『ご提案』いたします。

・日々研鑽している技術とさまざまな情報を『ご提供』いたします。
・スタイルの再現性ができるように『アドバイス』いたします。
・常により良いスタイルを保っていただけるように『次回提案』いたします。
私達は、お客様に自分の感覚を押し付けるのではなく、お客様に合わせるだけでもなく、円滑な関係性をつくることを大切にしています。
私達は、お客様の笑顔・『ありがとう』をいただけることで、たくさんの喜びと勇気をいただけます。

Musee はヘアはもちろんのこと、ヘッドスパ・髪質改善・着付け・エステ・ネイル・脱毛、そして、新たにまつエク専門店もOPEN し、お客様のご要望に少しでもお応えできます様、今後も努力を重ねて参ります。

Musee 代表 丸山隆三

リュバンの想い

【綺麗にエクステをつける、パーマをあてる】これは大前提でもちろんなのですが、Ruban が１番大切にしていることは【お客様に寄り添うこと】です。一人ひとり目の形が違うので、もちろん悩みや理想も違ってきます。
その悩みや理想をしっかりと受け止め、ひとつずつクリアにしていくことがアイデザイナーとしての使命だと思っております！なので１回だけでは解決しないこともあります。何度も何度も通って頂き、あれこれ試行錯誤したうえでお客様の理想の目元を手に入れて頂きたいと思っております。ベストを一緒に追求していきましょう♪エクステもパーマも初めての方も、目元、お客様の雰囲気、ライフスタイル etc..... 全て含めてご提案させて頂きます(^^)

パリジェンヌラッシュリフト

まつげエクステ

Menu

まつげエクステ	￥5,000~
つけ放題	￥8,000
パリジェンヌ ラッシュリフト	￥5,500

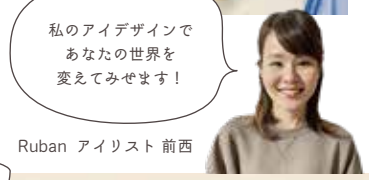

Ruban アイリスト 前西

ミュゼのアイラッシュサロン

Ruban de Musee
リュバン デ ミュゼ
神戸市北区谷上東町 3-5
美容室 NAGOMI 2F
神鉄谷上駅より徒歩１分

musee Loops
ミュゼ ループス
神戸市北区藤原台
北町 7-8-12
神鉄田尾寺駅より徒歩約５分

Musée HAIR & MAKE
ミュゼ 本店
神戸市北区藤原台
中町 2-2-4
神鉄岡場駅より徒歩約３分

詳しいショップデータは裏表紙を CHECK ！

2021 ミュゼがおすすめするヘアカラー

新しい季節になると髪の色を変えたくなりますよね。とはいえ、「どんな色がいいのかわからない…」と悩まれている方も多いのでは。そこで、今っぽさのあるオシャレ＆取り入れやすいオススメのヘアカラーをご紹介します♪

資生堂

アルティストのここがすごい！

発色　髪の芯まで効率よく届けて発色。ゆるぎない美しい髪色へ導く。

持続　髪色をしっかり守り褪色を抑制。つややかな発色を持続！

美髪　髪の芯からダメージを抑制。ヘアカラーを何度でも楽しめる♪

白いベールをかけたような ニュアンスの トープグレージュ

髪のオレンジみや黄みをコントロールしてソフトで抜け感のあるカラーに。更に知的な雰囲気で女性からの憧れを狙うなら、いい女風かきあげバングがオススメ。

グレーベースの くすみのあるモーヴピンク

ロングでもハイトーンのカラー材をチョイスすることにより透明感のでる、くすみピンクブラウンのカラーに。コテで巻くと、柔らかい光で透明感と可愛らしさがでますよ！

くすみのあるカラーで 透明感を引き出す トープグレージュ

重く見えがちなロングヘアーをグレージュのカラーで柔らかさを引き出し、さらに流行りのインナーカラーを入れる事で、動く度に見えるラベンダーカラーが小洒落感を UP してくれます。

初夏のさわやかな軽さ アイリスバイオレット

ラベンダーカラーは色落ちしても可愛さをキープしてくれるのでかなりオススメです !!

Daily Routine

ミュゼの一日

出勤

衛生管理を
徹底しています！

消毒液完備！

まずは手指の消毒！

開店準備

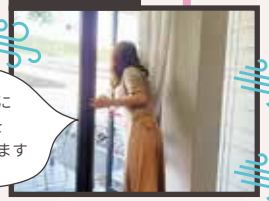

定期的に
換気を
行っています

店内を換気で空気循環

きもちのよい
環境づくり♪

外そうじもバッチリ

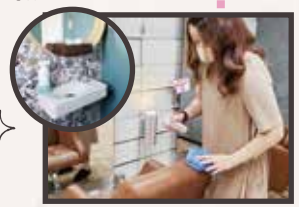

お手洗い場には
ペーパータオル
設置♪

使うものも消毒します

カウンセリング

髪のお悩みも
お聞かせ
くださいね！

ご要望をお伺い＆ご提案も！

受付

施術中のマスクを
ご用意しています

お荷物をお預かり＆マスクをお渡し

開店

いらっしゃいませ！

お客さまのお出迎え

ドアなどもしっかり消毒

安心・安全・快適空間

施術

カットでは髮質や
骨格にあわせた
スタイルを

心地よさも大切にした
シャンプータイム

常に研究と勉強を
しています！

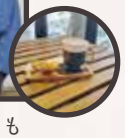

ドリンクは
使い捨てタイプの
容器でご用意

新しいケア材のご説明も

ブロー

アットホームな雰囲気♪

お仕上げ

オススメのスタイリング剤
などもご案内しています☆

スタイリングのコツや
アドバイスも♪

使った椅子なども
その都度 消毒を
しています

お会計

お預かりしていたお荷物も
ご返却

次回のご予約

お客様の場合ですと
〇〇〇週後のケアが
オススメです

お客様に合った周期をご案内

お見送り

ありがとうござ
います！

笑顔で帰っていただくことが
私たちの願いです

ありがとうございます

一人ひとりのお客様が安心して
Musee をご利用いただけるよう
心がけております

2021年春　入社式を行いました

コロナ対策の徹底されたサンパレス六甲さんで、新たな仲間を迎える入社式を行いました。新メンバーの決意発表だけでなく、幹部メンバーからの方針発表なども行い、改めて想いをひとつにしました。

社旗

押印式＆
記念品贈呈

お祝いのお花を
ありがとう
ございました

決意表明

方針発表

Nice to meet you

はじめまして！

よろしくお願いいたします！

駒井（こまい） 聖夏（せいな） です！

今年入社しました駒井と申します！性格は元気で明るく常にポジティブです！少し恥ずかしがり屋な所もありますが、ぜひお話させてくださいね。ちなみにジャニーズと BTS が好きです！今はシャンプー・ブローやカラーなど先輩方に教えて頂き入客させていただいてます！宜しくお願いいたします。

Q. 座右の銘は？	終わりよければ全て良し
Q. 趣味は？	寝ること
Q. 好きな食べ物？	豆
Q. 好きな言葉は？	ありがとう
Q. 自慢できることは？	明るい
Q. もし生まれ変わるなら？	猫
Q. 好きな漢字は？	愛
Q. 好きなおかずは？	チンジャオロース

詳しいプロフィールはホームページに掲載中♪

スタッフから見た駒井さんは
① 礼儀正しい
② がんばり屋さん
③ マイペース
魅力いっぱいの女の子です！

おしらせ

スタッフの異動や復帰のお知らせ

こだわりカラーは
おまかせ
ください！

ナゴミ店に異動しました！

4 月よりナゴミ店に行かせていただいています！美容大好きでいろんな技術を追求してきました！今までの経験を思いっきり発揮出来ればと思いますのでよろしくお願いします！

朝倉康行

メンズカットも
得意です！

パレット店に異動しました！

4 月より PALETTE 店にて働かせていただいています！パレット 6 年ぶりの勤務を楽しんでいます！託児室もありますので、たくさんのお客様とお話できるのを楽しみにしております！

村上　聖

心地よい
時間をお過ごし
くださいね！

アクト＆ナゴミ店の新メンバーです！

初めまして！4 月よりナゴミ、アクト店で働かせていただいています川上と申します！接客が大好きで天職だと思っています！皆様どうぞよろしくお願い致します！

川上由香里

ヘッドスパで
癒しの時間を♪

産休を終え、本店に復帰しました！

出産のため、長らくお休みを頂いてました。
4 月終わりより、また楽しく仕事に励んでいます！よろしくお願いいたします♡

田尻麻衣

高い技術をもつ ミュゼのスタイリスト達

お客様におすすめしていただいたアニメにハマっています

パレット店
松本直人

プロのアドバイス
カラー後のケアは洗浄力の弱いシャンプーがオススメです！

必要以上にシャンプーで洗いすぎるとシャンプーの洗浄力で毛先の色がどんどん落ちていきます。油分が気になる頭皮を中心に洗うようにしましょう！

カラーの達人
透明感・ケアブリーチインナーカラーのハイトーンカラーが得意！

プロのアドバイス
ハイトーンカラーを染めた直後のシャワーの温度は少し低めがオススメです！

実は恋愛ドラマや恋愛映画が好き

ニコ店
Takuma

ハイトーンカラーを染めた直後のシャワーの温度は通常時より少し低めの 36 度ぐらいがオススメ。温度が高いと綺麗に入れたカラーが落ちやすくなってしまいます。ちなみに通常時のシャワー温度は 38 度ぐらいが適温ですよ♫

プロのアドバイス
アイロンを使うときは温度を 160 度以下にしたほうがいいですよ

実は健康オタク

パレット店
平井里奈

高温でアイロンを使うとカラーの色落ちや髪の傷みの原因になるので気をつけてくださいね！

プロのアドバイス
カラーした日は髪を濡らさないようにすると色持ちがいいですよ！

プロのアドバイス
ハイトーンカラーをした後はカラーシャンプーを使うと色持ち・ツヤが◎

趣味はお買い物♫

ハイトーンカラーをしたあとは、カラーシャンプーなどを使うと色持ちも良く、ツヤも出て、いつまでも好きなカラーを楽しむことが出来るのでオススメです (^^)♪

レーヴ店
大西妙子

ナゴミ店
朝倉康行

カラーした日は髪を濡らさないように、翌日はシャンプーしないでトリートメントだけに！これだけで色持ちが格段にアップ！

実は…おもてなし料理つくれます！

プロのアドバイス
セットを上手にするには、事前のドライヤーでの乾かし方が大事！

髪の根元をどの向きに乾かすかでセットしやすく、もちの良いスタイリングになります！

パレット店
村上翌

趣味は穴場の綺麗な海探し

メンズカットの達人
女性のスタイルはもちろんのこと
メンズのスタイルも抜群にうまい

サウナ大好き

プロのアドバイス
寝ぐせのままセットは NG ！まずはクセで潰れた根元を濡らしてタオルドライ！

セットをする上で 1 番大事な事はブローです！自分のやりたい型にブローで作って、後はスタイリング剤で整えてあげると完璧☆

ナゴミ店
高野洋平

プロのアドバイス
ワックスは少しずつ足していくのがコツ！

ボリュームを出したい所は最初のドライヤーでしっかりと髪の毛の根本を起こして乾かす事。そうする事によって髪の毛に動きが出やすいですよ！

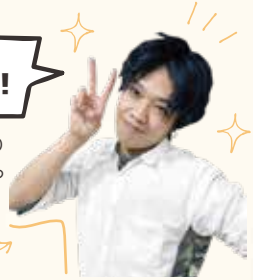

実は料理が得意！

ニコ店
今西涼

スポーツ観戦が好き

プロのアドバイス
髪にツヤがあるだけでお顔も綺麗にみえ、若くみえますよっ♪

アクト店
末武麗

髪質改善でお家でのお手入れも簡単になり、ストレスフリーに♡

髪質改善のことならわたしたちにおまかせ！

プロのアドバイス
髪質改善は加齢毛によるハリコシ・うねりに効果有り！

加齢毛というのは生えてくる段階で、本来あるはずの水分量・油分も少ない状態。ダメージにも弱いので髪の毛の芯を架橋できる髪質改善が鍵。加齢毛による髪の毛にハリコシ・うねりに効果が有ります。

今さら関ジャニ∞にハマっています

本店
城本和美

イラスト：本店 城本和美

まだまだいるよつ

セットもおまかせ！ ヘアセットも得意なアレンジの達人たち

おすすめ！

プロのアドバイス

オイルをつけるとツヤが出てアレンジがしやすく上手に見えます！

オススメは N ドットオイル！どのワックスにも混ぜて使えるのでキープ力も少し欲しい方は混ぜて使ってみてくださいね♬
(Wax2: オイル 1 目安)

アニメと韓ドラがすごく好き♡

ニコ店
Seina

ジャニーズJr.に最近ハマっています

プロのアドバイス

3 分で旬のヘアアレンジができるおすすめのヘアアイテム☆フェイクレザーヘアワイヤー！

イメージ

ポニーテールしてるところに巻きつけるだけで簡単にオシャレなアレンジができるアイテム。ぜひ試してみてね！

パレット店 **通村梨沙**

実はホラー好き

プロのアドバイス

お風呂上がりにドライヤーの冷風の 1 番弱いモードでまつ毛を軽く乾かしてあげて下さいね

エクステもパーマも水に弱いので、お風呂上がり等は髪の毛を乾かすついでにドライヤーの冷風の 1 番弱いモードで下から上に向かってまつ毛を軽く乾かしてあげて下さい。これだけでモチが良くなります！

リュバン店
前西彩加

顔の印象は目元から “なりたい自分”を叶えるアイリストたち

プロのアドバイス

お肌のスキンケア同様にまつ毛美容液も朝晩にぜひ使用を。

毛周期が伸びて自まつ毛をより長く、一本一本に栄養を与え、濃く、芯のあるまつ毛に成長させてくれる効果有り！

食洗機かけることが好き

ループス店
丸山恵里衣

プロのアドバイス

クレンジングは大事です！

目周りの色素沈着やかゆみ・腫れなどの皮膚トラブル、ドライアイ、結膜炎、ものもらい等の予防に。オイルクレンジングだと取れやすくなりますよ！

サックス吹けます

本店
若木友梨花

ミュゼのリラクゼーション ツボ押しの達人

プロのアドバイス

体調を整える方法としてラジオ体操はいいですよ！

ラジオ体操で意識することは①指先までしっかりと伸ばす②呼吸しながら行う、です！

本店 **大原みのり**

温泉好き

裁縫にハマっています

プロのアドバイス

オイルを塗り続ける事で爪周りが柔らかくなり健康な爪に♪

オイルを塗り続ける事で、爪周りが柔らかくなり、古い角質が溜まりにくくなりますので、健康的な爪に。また、爪の水分と油分のバランスが整うので爪が割れにくくなる効果も期待できますよ！

指先に幸せを運ぶ 手の美しさを引き出すプロ

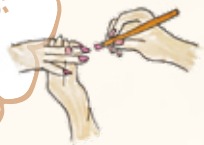

パレット店ネイリスト
太田紀美代

ドラマ、漫画にハマっています

プロのアドバイス

血行が良くなり頭皮環境の改善に◎

本店
岡田莉奈

血行が良くなり、清潔な頭皮になることで頭皮環境の改善になり、次に生えてくる髪の毛が美髪になるいい影響を与えてくれます!!

プロのアドバイス

ヘッドスパにはアンチエイジングやリフレッシュ効果、コリ解消などの効果が！

アンチエイジングや、フレッシュ効果はもちろん、首元まで、ほぐしていくので、コリも改善されて、スッキリ。美容と健康維持にいいですよ。

アクト店 **里直美**

映画鑑賞が好き

お顔のリフトアップ効果で目がパッチリしますよ〜

スパの達人！ 至福の時間を与えてくれる高い技術力

プロのアドバイス

『幸せホルモン』で心身ともに健康で美しい状態に♡

韓国ドラマ大好き

頭皮とお顔の皮膚が繋がっているので、血行が良くなり、お顔のリフトアップにもつながります♪

御朱印集めが好き

レーヴ店
大田美代加

癒しを生み出す『幸せホルモン』セロトニンの分泌が促されんです。心身ともに健康で美しい状態に♡

本店
田尻麻衣

イラスト：本店 城本和美

ご存知ですか？

ミュゼの予約方法が増えて便利になっているんです！

1 店頭での次回予約

最もシンプルでスピーディ！

さっと予約を済ませておきたいあなたにオススメ！

ご来店いただいた時に、次の周期を考えて予約をおさえます。

※仮押さえ OK です
※変更も OK です

例

ご来店日がこの日なので…

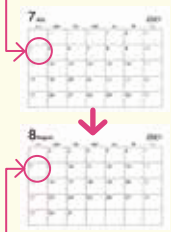

次回はこの日にしましょう！

ご希望の時間を優先的に確保できますよ！

2 アプリや WEB

24 時間いつでも受付できる

予定が変動的なあなたにオススメ！

アプリをダウンロード

「美 P LinQ」で検索！

または

各店の QR コードをかざして登録すると、予約やメッセージが可能に！

ミュゼのホームページから

「予約」というボタンから入れます

WEB はこちら

※ネット予約は Loops、SORA、REVE 店は対応していません。ご了承ください。

3 電話で予約

直前のご予約もお気軽に

相談や要望を伝えたい場合にもオススメ！

ネット予約がわからない場合は直接お電話ください

予定がわからず、当日したくなった場合もお電話を

ネットで予約が埋まっていても穴場の時間もあるのでお問い合わせを！

定期的なケアやメンテナンスで美髪をキープ♪

ご安心ください！

予約の仕方がよくわからない場合はスタッフがご案内します！

Musée RÉVE

笑顔から幸せに !!

地域が活性するお手伝いをしたい

トレンドの知識を取り入れて、ヘアケア方法やスタイリング方法などわからないことをしっかりアドバイスさせていただきます !!!

店長　大西妙子

幅広い年齢層のお客様のニーズにお応えできるよう、お客様一人ひとりに合ったメニューをご提案させていただいています。

有馬温泉駅から徒歩 2 分の便利さ

おすすめ！

首すじを美しくみせるカットが得意！

人気です！

柔らかさを出すカラーも人気です

美髪メニュー

美髪･ツヤ髪にこだわったメニューも豊富

ぜひ癒されに来てくださいね♬

ヘッドスパで、年齢による髪質変化やお悩みに合わせて解決策をご提案します !! 多くの方を癒しメニューでリフレッシュをご提供します♡

スパニスト　大田美代加

SHOP DATA は裏表紙を CHECK ！

おなかいっぱい！ 笑顔いっぱい！

こども食堂へようこそ

こども食堂ってどんなところ？

“ごはん”を通じて地域ぐるみでこどもを見守り育てていくための居場所です。

北区内には多くのこども食堂や学習支援を行うこどもの居場所があり、地域のみなさんが中心となって運営し、みんなで囲むごはん、勉強のお手伝いなどを通して、あたたかいまなざしの地域づくりをめざしています。
「みんなおいで〜！」笑顔あふれる区内のこども食堂を 3 か所ご紹介します。

MEMO
① 開催場所
② 開催日時
③ 初めて行くには？
④ 料金など

spot #1

クルたん食堂

（運営：NPO 法人インクルひろば）

北区南五葉

① 西鈴蘭台駅前公団 1 階
（北区南五葉 1 丁目）
② 毎週木曜日 17:00 〜 19:00
③ ☎078-958-5990　または
✉ inkuruhiroba@gmail.com へ連絡
④ こども 100 円、親子 300 円
（大人のみは 500 円）

🏠 ホームページ

※食堂ではきたベジねっと (下記) のお米を使用

こどもたちがほっこりできる場所に！

←メニューを書くのもこどもたちがお手伝い♪

この日のメインは豚肉たっぷり野菜炒め

年代や立場を超えて地域住民が交流できるスペース（インクルカフェ）での開催。近隣のゴミ拾いなどこどもたちはお手伝いも。

毎週木曜日が楽しみです！

spot #2

みんなのごはん

（運営：みんなのごはん実行委員会）

北区日の峰

① コアキタマチ専門店モール
（北区日の峰 2 丁目）
② 毎週水曜日 17:00 〜 19:00
③ ☎090-6756-0077　または
✉ minnanogohan@ezweb.ne.jp へ連絡
④ 無料 (コロナ対応中のみ)
※通常は中学生以下 100 円、大人 500 円

🏠 Facebook

「こどもたちを真ん中に」みんな心地の良い居場所に！

代表
小野田さん

親もたまにはラクしていいんやで〜

おなかいっぱい！ボリューム満点お弁当

現在は通常活動（食堂）ではなく、お弁当配布とフードパントリー（企業等から寄せられた食材提供）を実施。

←食を通じた見守りとコミュニケーションの場に。

←フードパントリーでは新鮮な野菜の提供も。

spot #3

道場笑っ子食堂

（運営：NPO 法人道場ほほえみ）

北区道場町

① 道場地域福祉センター
（北区道場町塩田）
② 毎月第 2･4 土曜日 10:30 〜 14:00
③ 開催日に保護者と一緒に直接①まで
（問合せ TEL は北区社会福祉協議会北神事務所まで）
④ こども 100 円（大人 200 円）

＼おいしそう！／

おうちでも学校でもない新たなこどもたちの居場所に！

心のこもった優しいごはんづくり

昼ごはんだけでなく、広い地域福祉センターの部屋で、ゆったり遊んだり、お友だちと勉強したりして過ごします。

赤い羽根共同募金 ごはんぱくぱくプロジェクト

きたベジねっと（区内の障がい者施設など）で作られたお米や野菜などを…

昨年度の赤い羽根共同募金を活用して購入

こども食堂などのこどもの居場所にお届けしました！

きたベジねっと紹介動画

昨年度「赤い羽根共同募金ごはんぱくぱく募金」に 153,002 円のご協力をいただき、ありがとうございました。

こども食堂からのリプライ動画

★2021.3.1 〜3.31　ミュゼも赤い羽根共同募金に募金百貨店プロジェクトで参加しました。ご賛同くださった皆様、ありがとうございました。

こども食堂の活動が北区でもっと広がりますように！

食材等を無償提供したい個人･団体のご相談、こどもの居場所の立ち上げなど、私たち子育て支援コーディネーターがお伺いします！

お問い合わせ先

北区社会福祉協議会　☎078-593-1111(代)　✉ info@kita-shakyo.or.jp
北区社会福祉協議会北神事務所　☎078-981-5377(代)　✉ n-info@kita-shakyo.or.jp
ホームページ　http://kita-shakyo.or.jp/

温泉むすめ × 神戸電鉄 × 神戸市営地下鉄

温泉むすめ 有馬姉妹の どにはた 1日駅長

リアル謎解きゲーム

発売枚数限定

2021年4月1日(木)～7月31日(土)

有馬の旅館・ホテルの内湯や有馬のグルメ店をお得に満喫できる

「有馬グルメ&湯けむりチケット」を買って参加しよう！

チケットのご購入・イベント参加方法は、専用パンフレットをご覧ください。

お得な特典

1. 神戸電鉄各駅(新開地駅を除く)または神戸市営地下鉄各駅(谷上駅経由)から有馬温泉駅までとってもお得に。※乗車券のないチケットもございます。
2. 同封のグルメ・湯けむり利用券(250円分)は、対象グルメ店(18店舗)で利用できる。
3. グルメ・湯けむり利用券(250円分)に1,000円をプラスすれば指定の有名旅館・ホテルの内湯に日帰り入浴できる。
4. 施設・グルメ店で割引優待が受けられる。
5. 謎を解いて応募すると抽選で豪華賞品が当たる。

温泉むすめ

<プロジェクト>
日本全国の温泉をモチーフにしたキャラクターと声を担当する声優たちが、全国の温泉地を盛り上げるべく、「アイドル活動」を通じて人々に"笑顔と癒し"を与える、地方活性クロスメディアプロジェクト。

<ストーリー>
全国に点在する温泉むすめは、源泉が涌出した際に誕生した低級の土地神で、特別な能力を持たず、スクナヒコ(天上神)が創立した「温泉むすめ師範学校」に通い、土日には主に旅館や観光協会のお手伝いをしている。

あらすじ

有馬温泉の温泉むすめ"有馬輪花(姉)"と"有馬楓花(妹)"は、神戸電鉄有馬温泉駅の1日駅長を務めることになったのだが、輪花がその時間になっても現れない。心配した楓花は、駅務室を飛び出し、探しに出かけようとしたその時、駅のベンチで 1 枚のグリーティングカードを見つける。メッセージを読んでみると輪花の居場所が示されているようにみえるが、肝心の部分が暗号になっていて…！？
あなたはこの暗号を解いて、隠された本当のメッセージを導き出せるか！？

ゲームの進め方・参加方法

1. 「有馬グルメ&湯けむりチケット」を購入しよう(発売場所は下記を参照してね)。
2. 指定された5つの場所で、手がかりとなるパネルを見つけて謎を解こう。
3. 謎が解けたら答えと必要事項を応募用紙に書いて有馬温泉駅の応募箱に入れてね。
4. 行き詰まったら、ひと風呂浴びるとヒラメキがあるかも。

神鉄各駅(新開地駅を除く)～有馬温泉駅の往復乗車券付 …… ¥1,000
神戸市営地下鉄各駅(谷上駅経由)～有馬温泉駅の往復乗車券付 …… ¥1,200
乗車券なし …… ¥500

豪華賞品をプレゼント

- 有馬温泉 旅館・ホテル宿泊券(ペア) …… 1組2名様
- 有馬温泉 太閤の湯ご利用券 …… 3組6名様
- 有馬ます池ご優待券 …… 10名様

※当選者の発表は、賞品の発送をもって代えさせていただきます

写真はイメージです

お得に有馬を楽しめる 有馬グルメ&湯けむりチケット

[発売額] 神鉄版 1,000円　神戸市営地下鉄版 1,200円

[発売期間] 2021年4月1日(木)～7月31日(土)

[有効期間] 上記期間中の乗車当日1回限り有効

[発売場所] 神鉄版/神鉄主要駅(湊川・鈴蘭台・谷上・有馬口・有馬温泉・岡場・横山・三田・志染ほか)、セブン-イレブン各駅店(神鉄新開地・鈴蘭台・北鈴蘭台・谷上・岡場・西鈴蘭台)、委託発売所、企画乗車券自動販売機
神戸市営地下鉄版/神戸市営地下鉄各駅窓口

セット内容
神鉄各駅(新開地駅を除く)～または神戸市営地下鉄各駅(谷上経駅由)～有馬温泉駅の往復乗車券 ＋ 有馬のグルメ店・「ひる飲みありま」パンフレット掲載店、指定の有名旅館・ホテルの日帰り入浴で利用可能なグルメ・湯けむり利用券(250円分) ＋ 所定施設の割引優待券 ＋ リアル謎解きゲーム解答&応募用紙

割引優待券が使える施設

	施設名	内容	定休日(注)	TEL
a	有馬玩具博物館	入館料　大人200円引(通常大人800円)	不定休	078-903-6971
b	有馬ます池	釣り料 200円引(通常1,400円)　※子マス3尾付・料理代込み	有馬ます池ホームページをご覧ください	078-904-0309
c	六甲有馬ロープウェー	普通運賃(片道)から20%OFF　※他の割引との併用不可・割引優待券1枚につき1人	無休(強風等により運休あり)	078-891-0031
d	切手文化博物館	入館料　大人100円引(通常大人500円)、中高生50円引(通常中高生200円)	火曜日(ただし、祝日の場合は翌日)	078-904-0024
e	有馬温泉 太閤の湯	入館料　500円引　※入湯税75円が別途必要となります。	施設点検日(4/21・7/15)	078-904-2295
f	有馬温泉 金の湯	入浴料　150円引(通常大人650円)	平日のみ 第2・第4火曜日	078-904-0680
g	有馬温泉 銀の湯	入浴料　50円引(通常大人550円)	平日のみ 第1・第3火曜日	078-904-0256
h	太閤の湯殿館	入館料　100円引(通常200円)	第2水曜日	078-904-4304

お問い合わせ先

企画乗車券については …【神鉄版】神戸電鉄総合案内所 ☎078-592-4611(平日・土曜 7:00～20:00　日曜・祝日 9:00～18:00)
【神戸市営地下鉄版】市バス・地下鉄お客様サービスコーナー ☎078-321-0484(9:00～20:00)
有馬イベントについては … 有馬温泉観光総合案内所 ☎078-904-0708(9:30～17:00)

主催／神戸電鉄株式会社　神戸市交通局　一般社団法人有馬温泉観光協会　有馬温泉旅館協同組合
協力／クロネコキューブ　監修／株式会社エンバウンド

神戸電鉄公式 Facebook

有馬は新型コロナウィルスの感染拡大を防止する対策を実施しています

時節柄、予告なく内容等が変更される場合がありますので、お出かけの際は最新の情報をご確認下さいますようお願い申し上げます。

MUSEE GROUP SALON

Official WEB site

HAIR

nico. by musee

神戸市中央区中山手通

TEL. 080-4247-2577

HAIR・EYE・RELAXATION

Musee

神戸市北区藤原台中町 2-2-4

TEL. 078-981-3200

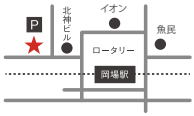

HAIR・NAIL

PALETTE de Musee

神戸市北区有野中町 4-8-8

TEL. 078-987-0061

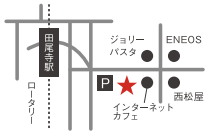

HAIR

NAGOMI by Musee

神戸市北区谷上東町 3-5

TEL. 078-582-0753

HAIR

Act by Musee

神戸市北区若葉台 4-1-10 2F

TEL. 078-596-6767

HAIR・EYE・FACIAL

Musee Loops

神戸市北区藤原台北町

TEL. 078-987-3050

HAIR

Musee REVE

神戸市北区有馬町 1297-1-2F

TEL. 078-907-2322

HAIR

Musee SORA

神戸市北区八多町中 156-2-2

TEL. 078-950-3311

EYE

Ruban de Musee

神戸市北区谷上東町 3-5 2F

TEL. 080-3838-0696

協力　神戸電鉄・社会福祉法人神戸市北区社会福祉協議会